Powiat Międzychodzki

HONESTE VIVERE FUNDACJA

USTANOWIENIE PEŁNOMOCNIKA

Z URZĘDU

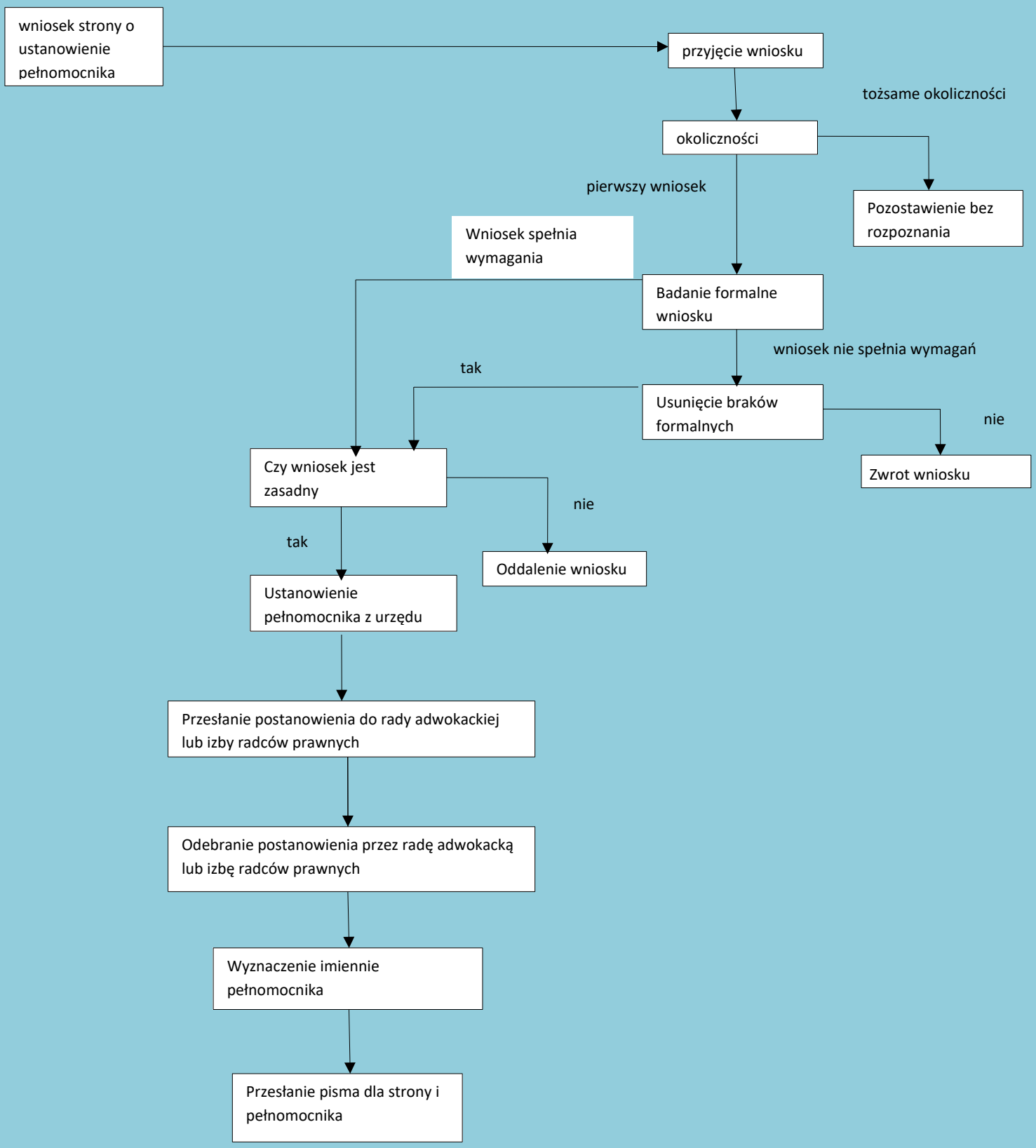

Zadanie zostało sfinansowane z budżetu państwa w ramach dotacji celowej przekazane powiatowi międzychodzkiemu